畏し 天皇陛下親臨
優渥なる勅語を賜ふ
第八十臨時議會開院式

【東京電話】大東亞戰爭の完遂を期し一億國民の政治力を結集する大東亞戰下二度目の臨時議會たる第八十臨時議會開院式は天皇陛下の親臨を仰ぎ奉り、二十七日貴族院式場において嚴肅に舉行せられた、畏くも

天皇陛下には内外の時局を御軫念あらせられ、同開院式において優渥なる勅語を賜はつたが、今次總選擧により新翼賛勢力なる翼賛議會の確立を期して選出された四百六十六名の衆議院議員にとつては感激に堪へぬものがあらう、兩院議員一同は有難き勅語を拜し只管恐懼、聖旨を奉體して協贊の臣節を完うせんことを誓ひ奉つたのであつた、この日

天皇陛下には陸軍御軍裝に大勳位副章を御佩用、百武侍從長、蓮沼侍從武官長以下供奉の臨式自動車にて午前十時四十分宮城御出門、貴族院に行幸あらせられ、松平貴族院議長の御先導にて一旦便殿に入御、御先着の皇族各宮殿下に御對面、東條首相以下各閣僚、原、鈴木樞府正副議長以下各顧問官並びに松平、岡田、佐々木、内ケ崎衆議院正副議長に拜謁仰付けられ、同十一時開院式場に臨御あらせられ、諸員恭しく最敬禮の後東條首相は御前に參進して勅語書を奉呈

陛下には勅語書を御手に玉音朗々と優渥なる勅語を賜うた、次で松平議長は御前に參進し謹んで勅書を拜受して退下、ここに第八十臨時議會開院式は滑りなく終了し陛下には諸員奉送裡に同十一時十五分議事堂御發、宮城に還幸あらせられた

開院式勅語

【東京電話】第八十臨時議會に賜はりたる勅語左の如し

勅語

朕茲ニ帝國議會開院ノ式ヲ行ヒ貴族院及衆議院ノ各員ニ告ク

朕カ外征ノ師ハ陸海ニ敵兵ヲ擊破シ要地ヲ攻略シ大ニ威武ヲ中外ニ宣揚セリ而シテ友邦トノ締盟ハ愈々緊密ヲ加フ朕深ク之ヲ欣フ

朕ハ臣民ノ忠誠勇武ニ信倚シ速ニ征戰ノ目的ヲ達成セムコトヲ期ス

朕ハ國務大臣ニ命シテ特ニ時局ニ關シ緊急ナル議案及法律案ヲ帝國議會ニ提出セシム卿等克ク朕カ意ヲ體シ和衷審議以テ協賛ノ任ヲ竭サムコトヲ望ム

第四次大東亞宣言
東條首相施政方針演說

ヘリコフ戰局最高潮

ビルマ戰線
チンドウィン河中心に
一大包圍鐵環形成

精强の軍、聖戰完遂
南方建設愈よ進捗
東條陸相の戰況報告

一、ビルマ戰況

一、各方面の敵殘存勢力覆滅作戰

一、北部スマトラ戡定作戰の概要

一、南方建設の狀況について

南方占領地

防衛陣の完璧

ロサンゼルスに空襲警報

廣袤の大海原悉く
蔽ひ盡す我軍艦旗
雄渾無比不朽の大戰果

印度敗走企圖の蔣軍を潰滅

金華、蘭谿に大殲滅戰
敵大部隊を捕捉包圍

蘭谿江を强行渡河

金華方面

蘭谿方面

桐江を渡河猛進

第四回内外地翼賛運動連絡協議會

敵の思想策謀完封
司法官會同 松坂檢事總長訓辭

米長官、對ソ文書

せきずゐ　カリエス　神經痛　骨膜炎　リウマチ
骨の病
元木家傳藥房

痛み　疲れ
サロメチール
貼らずに、たゞ患部に擦り込むだけで…速やかに故障を解消します。

結核・視力
榮養低下・抗病力衰耗はまづ眼に現はれる…
强力な抗弱視ビタミンAは、他方氣管支粘膜を强化し結核・腺病質を防止し、ホルモン、造血素と協力して虛弱體を全般に改善する。
腺病質　疲勞　夜盲症
農林省水產試驗場創製
ビタミンA・D＋B₂　＋ホルモン・造血素
わかもと販賣品　全國藥店にあり

特に胃腸弱き人に救ひ
結核菌を滅す血液の還元法
一日一球・夜のむと翌朝は大小便が變り肺肋膜その他結核體は血沈良轉肥り出す
大阪　新藥　ネオドラミン
貴仙堂藥舖

何より確かな太鼓判！
厚生省衛生試驗所で　きゝめ（力價）を證明した最も優秀なビタミンA・D
それは本邦水產界の權威林兼商店製藥部が、原料から製劑まで獨特の一貫作業によって嚴密に精製したビタミンA・D劑ビタドールです
この一球に含まれるビタミンAの國際効力單位五、〇〇〇以上　ビタミンDの國際効力單位一、〇〇〇以上
は厚生省衛生試驗所で嚴格に檢定されその證明の封印（官封）が施してゐるビタミン劑ですから最も信頼の出來る朝夕の一粒は虛弱な體力を强める爲に乳幼兒產婦の體力建設に有効です
林兼の　ビタドール
定價　百粒入　二圓二十錢　五百粒入　十圓

無敵海軍へ感謝の億

御渡滿の高松宮殿下
大連の奉迎式場へ御成り

【大連二十七日發同盟】……

皇國興廢在此一戰

第卅七回海軍記念日

五月の薫風に晴れやかに……

あの日の凱歌讃ふ
堂々の旗大行進
"無敵海軍萬歳"巷に爆發

社前に

記念式典擧行 港都基隆で盛大に

【基隆電話】大東亞戰下に第三十七回の海軍記念日を迎へた基隆市では二十七日午前十時より市内高砂公園において……

全市"旗"の波 新竹

海軍記念日記念祭

は臺灣神社に參拜する市内學童の群、左は護國神社の記念祭

太平洋に有利の戰勢
愈よ決戰の基礎固む
嶋田海相の戰況報告

【東京電話同盟】大東亞戰爭勃發以來三月中旬までの作戰により……

一、印度洋方面

一、比島方面

一、東印度諸島方面

一、濠洲方面

一、珊瑚海海戰

無敵海軍萬々歳 武官府前にて

郷軍海軍部で臺灣神社參拜

六勇士弔ふ 基隆市葬 二十九日執行

軍司令官・武官府訪問
輝く佳き日の祝意述べ祝杯擧ぐ

祝賀飛行あすに變更

武官府に感激の火花

海の勇士に捧げる赤誠
海軍武官府に獻金部隊殺到

善行會員八氏を表彰
大日本傷痍軍人會臺灣支部總會開催

南川氏二千餘圓を獻金

靴を丈夫にする
サンエッチ靴クリーム

きれいにかける
赤貝ペン

この一戰 何が何でもやり拔くぞ！

感冒に肺炎に
扁桃腺炎に氣管枝炎に
デルモライツの濕布は僅か卅分で獨特の生物學的作用により迅速に熱を下げ充血を去り痛みをとると同時に種々の病菌に對する免疫體と抵抗力を作ります
三十分しっぷ藥
デルモライツ
株式會社 藤澤友吉商店

D.A 臓器ホルモン綜合劑
オオコンリオン
強脳強精
學校奉仕品アリ
弱體強化劑
かぜ引き易い人、腺病質兒、試驗期の兒童、體力を酷使する人、産前産後の婦人常に病弱の人、特に大量のADとカルシウムの補給を必要とする人々に絶好の保健劑
抗病力の強化！ 若さと元氣
強脳強精への理想的賦活劑としてのオオコンリオンの服用は全身の抵抗力が昂まつて風邪にも負けず常に青年時代の若さと元氣を保持していつも元氣でハリキッテ明朗生活が出來ます。
D.A ビタミン 有機カルシウム綜合劑
コンリオン
增血強壯
姙産婦・小兒用
臺北市京町二丁目 日本水產理研臺北支所

おでき・きづ
ビタミンの外用藥で、こじれて癒り難いものに用ひて特に効果的です。
どこの家庭でも一瓶の常備は重寶します
ハリバ軟膏
田邊商店

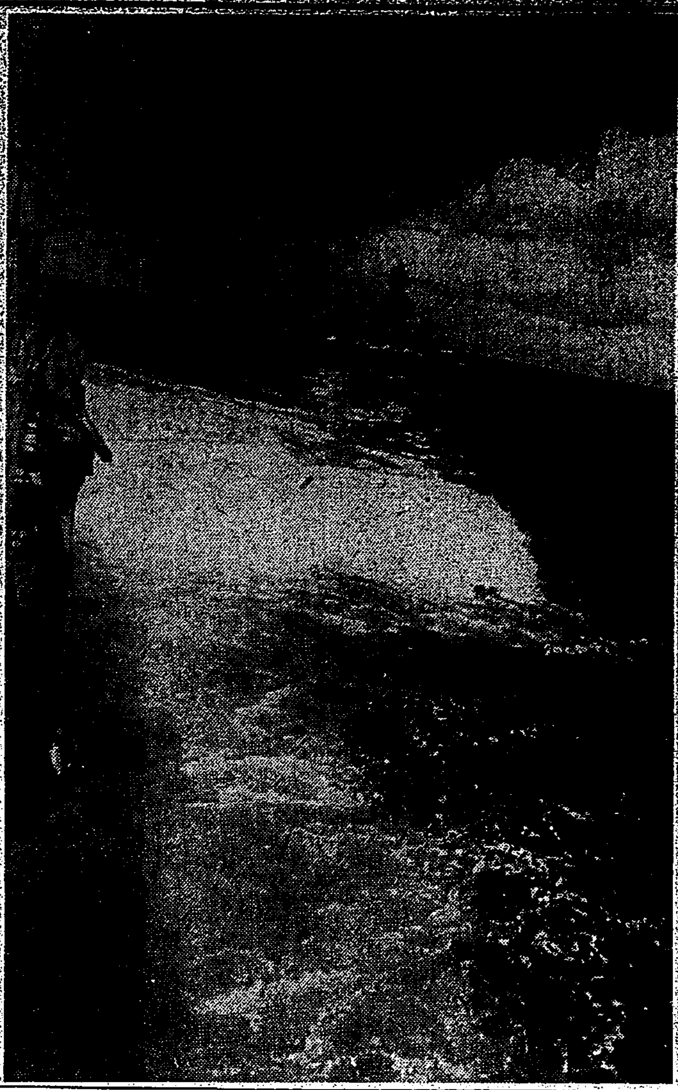

大東亞海を壓する我が艨艟——臺北在勤海軍武官府提供

卅七年前を想起し時艱克服に突進め

伊藤海軍武官　全島民に要望

曠古無比なる大東亞戰爭の眞只中に感激の第三十七回"輝く海軍記念日"を迎へ、この佳き日を祝し臺北在勤海軍武官府伊藤武官は次の様な力強い感想の言葉を述べた

日本海海戰は云ふ迄もなく明治三十八年五月二十七、八兩日に亙つて我が聯合艦隊が露國バルチック艦隊を朝鮮海峽に邀撃し**空前**の戰果を擧げた光輝ある歴史的海戰である、爾來この日を以て海軍記念日と定められ年年國民の記憶を新にしてきたのであるが、本日を以て第三十七回目を大東亞戰爭下に迎へた、今や我が艦隊は再び太平洋に躍へり皇國の興廢は正に太平洋にある、太平洋は面積實に一億七千七百三十萬方キロ、地球表面の約三割六分を占む、更に印度洋を加ふる時は地球の半分以上に及ぶ、大東亞戰爭はこの廣大なる區域に展開されつつある、實に人類史上未だ曾て見ざる大戰爭である、日露戰爭の勝利は東亞の一小國日本を一躍世界の強國の班に列せしめたが、大東亞戰爭の勝利は地球の半分以上を我が統馭下に置き、日本を世界最強の國たらしめるであらう、大東亞戰爭終戰の勝利は早晩我方に歸し

東亞新秩序建設の巨歩は着々進められつつあるは誠に慶賀に堪へない、然しながら終戰は主として武力戰であつて今後の戰ひこそ總力戰である、武力戰に加ふるに經濟戰、思想戰、謀略戰等あらゆる部門の戰ひである、大東亞戰正に酣たらんとするとき茲に第三十七回日本海海戰記念日を迎へ當時の國民の烈々たる氣魄と比類なき擧國一致の精神を回想して、我々國民は聖戰目的完遂に一段の努力をせねばならぬ、殊に臺灣は南方の基地として愈々重大なる使命を負荷せられつつある今日、島民は更に一段と協力奮鬪の使命達成に邁進せられんことを切望する次第である（寫眞は伊藤海軍武官）

日本海海戰の回想

露・我が自衞權蹂躪

忍苦十年　皇國決然と起つ

開戰劈頭輝く大戰果

日本海に敵艦隊邀擊

開戰二日　敵艦隊全く潰滅

逞しく育つ海洋戰士

起居、訓練とも海兵團同樣

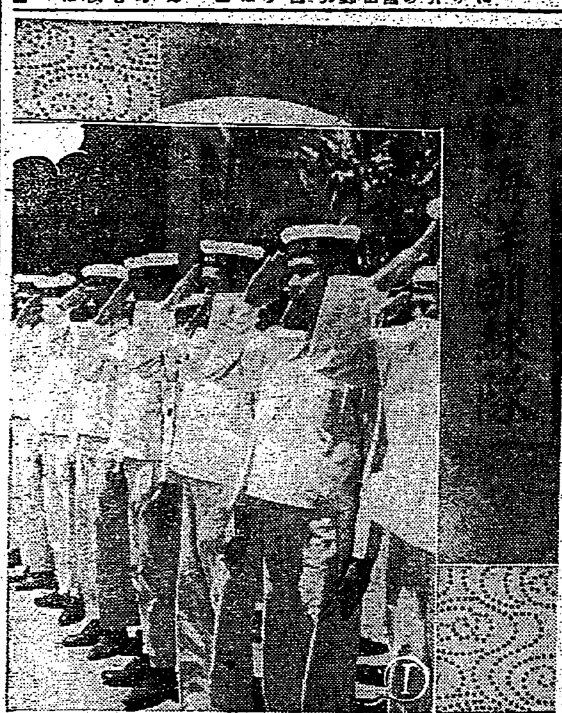

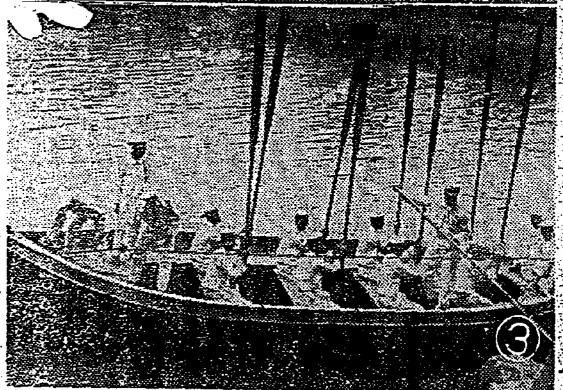

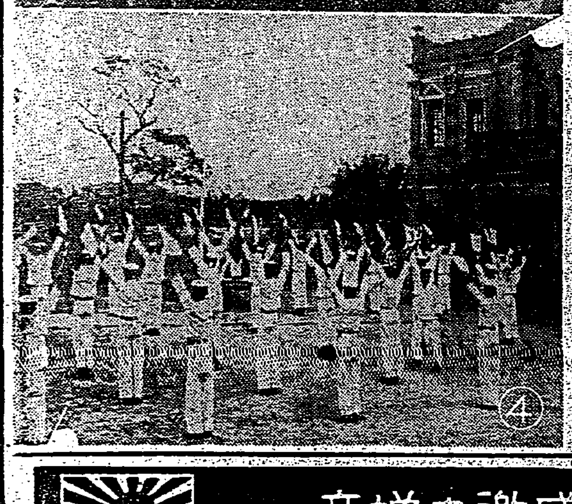

海洋訓練所の一日　寫眞①育つ隊員②甲板掃除（營舍の床を掃除する隊員）③基隆河に於けるボート訓練④營舍前廣場で手旗信號訓練

偲べあの決戰その武勲　輝く海軍記念日　この感激を増産へ

花蓮港米穀株式會社
花蓮港木材株式會社
花蓮港拓殖株式會社
花蓮港市 自轉車商組合
花蓮港市 臺灣農產工業株式會社
花蓮港市 株式會社吉村商店
臺灣檳榔株式會社 張錦滄
臺東街 新港自動車株式會社
臺灣セメント株式會社
安藤高雄藥局
高雄地所株式會社
株式會社 日東商船組
高雄州 自動車運輸株式會社
吉井百貨店
臺灣鐵工所
うれしの

內科 小兒科 久恒醫院
飛田商會
宜蘭精米株式會社
宜蘭米穀納入組合
宜蘭商工協會
宜蘭青果配給組合
專賣局新竹支局管內 專賣業者
臺灣軌道株式會社
新竹州 自動車運輸株式會社 社長 林田正治
臺灣青果株式會社
大林建材商會
大東信託株式會社
禎祥拓殖株式會社
臺中州 自轉車商組合
花蓮港市 東臺灣無盡株式會社
日本アルミニウム株式會社 花蓮港工場
臺灣倉庫株式會社
東部電氣株式會社
臺東街 株式會社 櫻組

開戰後僅か五ヶ月餘 地球の半分强制壓

陸、海、空に日章旗飜る

決定するだに血湧き肉躍る昨年十二月八日…米英撃滅の一億總進軍の日、畏くも大詔渙發あらせられてより早くも五ヶ月は過ぎた、この間ハワイ、マレー沖、ジャバ沖、印度洋、珊瑚海の各大海戰等々海に擧つた勝鬨、更に香港占領から、マレー平定、比島鎭定、蘭印、ビルマ進撃等々陸に擧つた赫々の大戰果等は枚擧にいとまなく我が無敵皇軍は太平洋をはじめ印度洋と地球表面の半分以上を皇軍の雄叫びは赤道を壓して南方諸島を完全に我が掌中に收めたのだ、いま大東亞戰爭下初の海軍記念日たる二十七日を迎へ、吾等銃後國民が開戰以來の大戰果を偲ぶのも意義深き事であらう、以下は數限りなき大本營發表戰果の主要なる一部の再錄である、吾等はこの一つ一つの戰捷日誌に尊い軍國の鮮血が紅く染められてゐる事を忘却してはならないのだ、英靈に感謝に、勇士に、感謝を捧げると共に、一億火の玉の大東亞戰爭完遂に邁進する固い決意と覺悟を胸奥にしつかと打ちたてねばならぬのだ

大東亞戰戰捷日誌

十二月

▲一二、八 (一)帝國海軍は未明ハワイ方面の米國艦隊並に航空兵力に對し決死的大空襲を敢行 (二)帝國海軍は上海に於てイギリス砲艦ペテレルを撃沈アメリカ砲艦ウエイク號降服 (三)帝國海軍シンガポールを爆撃 (四)帝國海軍はダヴアオ、ウエーク、グアム、の敵軍事施設を爆撃

▲一二、八 (一)ハワイ空襲戰果左の如し、戰艦二隻轟沈、戰艦四隻大破、大型巡洋艦約四隻大破(以上確實) 他に敵飛行機多數を撃墜 (三)グアム島空襲に於て掃海艇ペンギンを撃沈 (四)敵の商船を數隻拿捕

▲一二、八 (一)海軍艦隊はミッドウエー島を砲撃、飛行機格納庫、燃料庫などを炎上せしむ (二)海軍航空部隊は香港並に同空軍基地を爆撃し、英國驅逐艦一隻に大損害を與ふ (三)帝國海軍航空部隊はウエーキ島を空襲し、敵飛行機九機を爆破し又燃料タンクを炎上せしむ

▲一二、八 (一)我軍は本八日未明香港の攻撃を開始せり (二)南支方面帝國陸軍飛行部隊は香港北方の敵飛行…

[illegible]

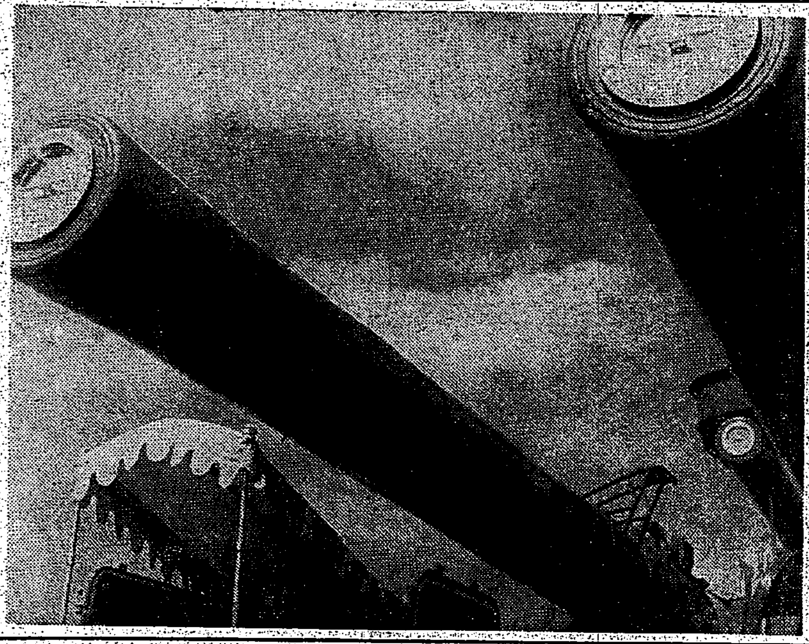

護りは固し 臺北在勤海軍武官府提供

[illegible]

一月

[illegible]

(つゞく)

按摩で治らぬ 肩凝り 原因は深い所に

[illegible]

脳溢血・中風

[illegible]

伸ばせ国力！滅ぼせ頑菌！ 進め 貫け 米英に 最後のとゞめ刺す日まで！
淋 菌ほどしつこくて頑固なるものはありません！治療を疏忽にすると一時は治つた樣で直ぐ再發して段々惡性へと傾いて行きますだから絶對なる信用と効果のある良藥を求め一日も早く淋菌を根源的に撲滅することです！
チユーサイド 包裝24錠 治淋特效

消炎鎭痛濕布藥 スホキエ末粉 エキホス姉妹品 新發賣
今般エキホス姉妹品として發賣したる本劑は多年エキホス製造に於ける豊富なる經驗と其の途の專門家の指導に基き專らその藥効並に持續時間の永續に留意して製造せるものにして用法も至極簡便、安全なる粉末濕布藥なり
發賣元 武田長兵衞商店 二巴合名會社

蚊とり線香 アース渦卷 火持ち キヽメ 共に優秀！ これから戰線の勇士に最も喜ばれる蚊取線香です 慰問袋に是非 地球印 木村製藥所

強力女性ホルモン 作用を有する新エステル型合成劑 オイペスチン錠 武田長兵衞商店

臺灣日日新報
日本夕刊共八頁

米英擊滅、印度の蹶起期待
濠洲の勇斷重大擧措要望
東條首相の施政方針演說

東條首相

【東京發同盟】第八十一回帝國議會における內閣總理大臣施政方針演說……

戰捷御嘉尚の優渥なる勅語

[illegible]

對米英戰における勝敗の決

[illegible]

新しくも逞ましく政治力の總動員を

[illegible]

重要國防物資の自給體制を確立せん

[illegible]

大東亞全域の綜合經濟力を

[illegible]

日滿華タイ四國が政治上、經濟上軍事上

[illegible]

英帝國の印度防衛の前進根據地

[illegible]

濠洲は所謂太平洋の孤兒

[illegible]

帝國は聖戰最後の勝利を確信し

[illegible]

大東亞共榮道義昂揚
東鄕外相の外交演說

【東京發同盟】東鄕外務大臣演說

米英兩國は

[illegible]

道義性の昂揚

[illegible]

印度の對英

[illegible]

中南米諸國

[illegible]

東西兩洋に

[illegible]

佛領西印度

[illegible]

反擊の爆に

[illegible]

【寫眞は東鄕外相】

金華外廓陣地制壓

【浙江省前線○○廿七日發同盟】金華北側の山嶽地帶に據る敵第八十八軍に對し殲滅戰を展開中のわが○○部隊は二十七日敵陣をさらに壓迫……[illegible]

勅語奉答文

貴族院【東京發同盟】二十七日の貴族院本會議において可決された勅語奉答文左の如し

[illegible]

衆議院【東京發同盟】二十七日の衆議院において可決された勅語奉答文左の如し

[illegible]

皇軍に感謝決議
開院式後、兩院本會議

貴族院本會議【東京發同盟】二十七日の貴族院本會議は午後一時開會、東條首相の大東亞建設に關する施政方針演說……

[illegible]

貴院の感謝決議文

[illegible]

蘭谿城北端停車場に突入
感激の日章旗を揚ぐ

【浙江省前線二十七日發同盟】……蘭谿城北方の停車場に突入、感激の日章旗を揚げた

國府より訪日特使
褚外交部長來朝に決定

【東京發同盟】……

外務省發表 國民政府においては大東亞戰爭完遂に對する……

衆議院本會議【東京發同盟】二十七日の衆議院本會議……

[illegible]

モレスビーをまた爆擊

【リスボン二十七日發同盟】……

[illegible]

けふの兩院

貴族院【東京發同盟】本日の兩院……

衆議院 ……

[illegible]

人事

▲一番ケ瀨臺南州知事 二十七日出府(朝鮮ン)
▲森田臺中州知事 二十七日歸任

簡素で清い…健康美を！
☆朝夕のお手入れで肌アレ知らぬ若肌が生れます。
洗顏後に・入浴後に・肌アレ止めに・お化粧下に
ムーリク ナデウ(バニシング)

バリハ 健兒・健兵 …の育成に
人的資源の確保が叫ばれるとき…次代を託す少國民の發育と榮養には脂溶性ビタミンの充分な補給が必要…
お家庭で…肝油ヘリバを適用させるのが戰時下の食物に不足しがちなこの榮養を補うに好適です。

赤ちゃんの柔肌をまもる
適應症 アセモ、タダレ、クサ、股ズレ、スリ傷、火傷、凍傷性トビヒ 等々
肌なる汗止めでなしに赤ちゃんのか弱いお肌を蝕む皮膚疾患の豫防と治療の役目を果します。
資生堂のベビーパウダー
東京 資生堂

疲勞恢復に 三共 SANKYO
オリザニン
本邦唯一の學士院賞に輝く強力ビタミンB劑
オリザニンは疲勞の原因たる體內乳酸の生成を防止すると共に、過剩の乳酸を分解して疲勞の恢復と防止に顯著な效果あることは實驗諸家によつて實證せられてゐる。
(錠) 60錠 ¥1.20 (末) 30瓦 ¥1.30
東京・室町 三共株式會社 臺北市表町一丁目 臺灣三共株式會社

社説

不適地糖業の整理に就いて

副業との關係も無視出來ない

一

[illegible]

二

[illegible]

三

[illegible]

新世界經濟建設に寄與

賀屋藏相の財政演説

【東京發同盟】賀屋大藏大臣[illegible]

國債また圓滑

圓は中心通貨

大東亞共榮圈

安定通貨たる

維持發展を圖る

資金を完全に

實效

[illegible]

國民動員實施計畫

企畫院總裁談を發表

【東京發同盟】政府は二十六日の定例閣議で昭和十七年度國民動員實施計畫を決定した[illegible]

新共榮圏全體

軍需

勞務

强化

[illegible]

海運統制令施行規則

遞信部の審議完了　六月一日公布實施

[illegible]

賣藥生産企業の

整備要綱きのふ發表さる

[illegible]

生藥統制要綱制定

[illegible]

鐵板配給一元化

自動車修理業者に影響

[illegible]

千八百八萬二百擔

今期新式製糖の産糖高

[illegible]

新式製糖各社成績

[illegible]

井上檢查官近く來臺の豫定

[illegible]

牛馬籍規則制定へ

きのふ全島畜産會議

[illegible]

明治製糖

臺灣醸造

商況（廿七日）

株式　依然小浮動の保合

兜町前場況

【東京發同盟】大東亞戰下初の[illegible]

東京短期後場

大阪短期日歩

東京短期日歩

東京長期後場

大阪短期後場

財界株界

兜町後場況

[illegible]

スルフォンアミド剤
靜脈注射液の嚆矢!!
ボンジール
靜脈注射用

錠劑 わかもと（一日數錠）
發育遲延兒に!
ビタミンBはじめ各種榮養素の綜合効果により、
【わかもと】

整腸 消化
ビオフェルミン
元製造 神戸衛生實驗所　元賣捌 武田長兵衛商店

シマズ　イタマズ
ロート目藥
（適應症）結膜炎　角膜炎　トラホーム　疲勞眼　學校眼　眼瞼緣炎　麥粒腫等

健胃整腸に…
リキシン（イマリ）
食物の消化吸收をよくして胸やけ胃痛を防ぎ、食慾をすゝめて毎日氣持よく便通をつける。胃腸が弱く便秘や下痢に苦しむ人は、毎食後せひリキシンを！
一圓五〇　三圓五〇　六圓五〇

女性ノ美ト健康ニ
ペアミン錠
新女性ホルモン
卵巣並ニ新陳代謝機能ヲ旺盛ナラシメ血色・皮膚ヲ光澤ニ[illegible]
一手販賣元　株式會社[illegible]

輝く海軍記念日迎へ
强者に盡きぬ感謝
感激も新た不朽の動し

殉國の大精神こそ皇國興隆の根源
島民の奮起望み熱辯揮ふ

伊藤海軍武官

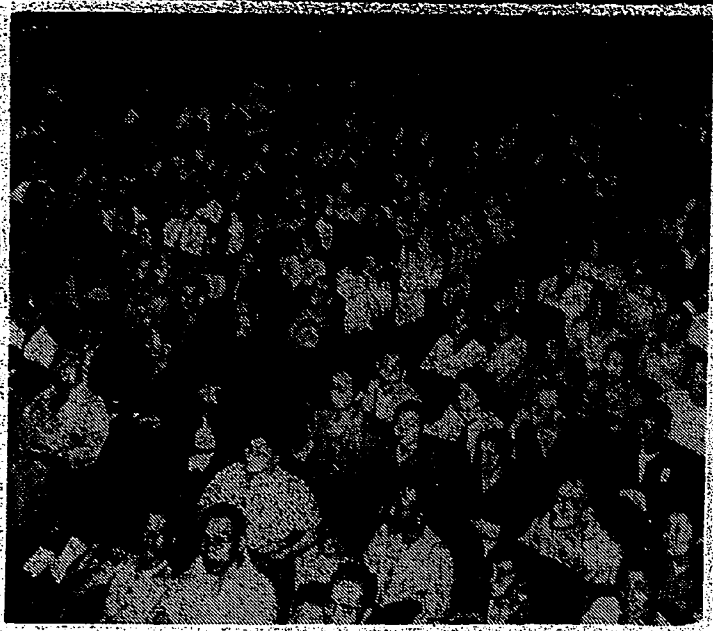

高松宮殿下
產業施設御視察

甘井子工業地の大東洲最

「信念」を持つてゐる

東郷神社記念祭

郷軍海軍部記念祝賀會

當時偲ぶ大Z旗掲揚
海の聖將の靈前に"完勝"誓ふ

臺北從軍會

花蓮港

宜蘭

海軍軍樂隊堂々
帝都市中を大行進

各地の海軍記念日

昭南市（二十七日發）

マニラ（二十七日發）

バタビヤ（二十七日發）

スラバヤ（二十七日發）

南京（二十七日發）

米英屈伏の日まで假借なく戰ふのみ
小川海軍報道部長放送

東亞

對米

精神

解放

結束

戰果

戰爭

△小川報道部長放送

志願兵訓練所略々竣工
總敷地三萬坪の廣大さ

天然

水道

斜に

木造

武勳輝く英靈弔ふ
臺北市葬けふ執行

不滅の勝利想起し
海の强者に恤兵金
きのふだけで約三千圓

國防、恤兵獻金

賣上げ金を獻金

健保と美足には
イマンシリ
靴クリーム

匿名者の寄託遞增
慰問品相談所に朗景

日本文學報國會創立總會
廿六日丸の内で

頭前溪の水防演習

花蓮港廳青少年團
始政記念日卜し結成式

基隆市營バス
値上近く認可

ラヂオ

女性　洋裁　藥劑　小使　車夫　女中　香港　女子　讓農　タイピスト　結婚　求下宿　華銀　煉瓦　家政　貸間　賣家　賣電話

映畫　國際館　新世界館　大世界館　芳乃館

第三回決算公告　樹林運送會社

第參回決算公告

中臺商事會社

臺灣織物移入協會
纖維製品實績申告ニ關シ急告

專門花柳病科

臺北第二中學校

故陸軍伍長　長川
原修儀
親戚　三夕カ郎

長男岩瀨義康儀
岩瀨金二郎
親戚
友人

故陸軍伍長勳八等　柴田政男殿
故陸軍伍長勳八等　向井由太郎殿
故陸軍伍長勳八等　山下貞男殿
故陸軍伍長勳八等　森島太殿
故陸軍兵長　伊倉堂松殿
故陸軍上等兵　齋藤茂男殿
大東亞戰爭戰歿者葬儀委員長
基隆市長　田中鐵太郎

會葬御禮
南川鷲一
南川耕造

生死の境珊瑚海漂流

死よりも強い海軍魂

母艦に別れた海の勇士

【某基地にて】○○基地海軍報道班員二十六日發——記者は珊瑚海の海戦に参加し、… [illegible]

敵艦急追の威容

肉を切らせて骨を切る

[illegible]

海に生き海に死す

沈默を破る"父よあなたは強かった"

艦上で聞く大本營發表の戰果

[illegible]

州民"道場廣場"を

臺南神社外苑として獻納

【臺南電話】昨年四月二十九日… [illegible]

壯烈な最期

故竹下秀夫伍長

[illegible]

澎湖廳報國協會

理事會で豫算案を可決

[illegible]

御遺蹟地廻り

羅東郡代表

"九軍神"へ弔慰金

結婚と葬儀

嘉義で基準勵行へ

常會運營指導

東石郡奉公委員會

高雄皇奉で國語常用の標語を募集

單位收量增加へ

臺南州農務關係者協議

蘇澳近海の鰹群

各漁民村は活況を呈す

嘉義の皇奉委員會

馬公街で記念講演會

赤誠の獻金

軍司令部(四十六)

國防獻金

海軍武官府(四十)

國防獻金

恤兵獻金

獻品

九軍神遺族弔慰金

屏東燃料組合

廈門、鼓浪嶼間送電工事着工

大東亞戰戰捷日誌

▲一、二一 … [illegible]

▲一、二二 … [illegible]

▲一、二三 … [illegible]

▲一、二四 … [illegible]

▲一、二五 … [illegible]

▲一、二六 … [illegible]

▲一、二七 … [illegible]

▲一、二八 … [illegible]

▲一、二九 … [illegible]

▲一、三〇 … [illegible]

▲一、三一 … [illegible]

案内

滿洲 / 世界 / 大東 / 大猫 / 電話 / 債券 / カメラ / パーレット / カメラ / 映畫 / 紙芝居 / メガネ / メガネ / ラジオ / ラジオ / ラジオ / ラジオ / 擴聲器 / レコード / テスター / 國民服 / 國民服 / 和音 / 京染 / のせ / 引越 / 引越 / 町の / 梅肉 / 新古 / 刀剣 / シンガー / ネクタイ / 惣掛 / 冷蔵 / 斷食 / 結婚 / 冷凍 / 瓜ベ / 便利 / あんま / 株秘訣

虚弱児の體質を根本的に强化する… エル ビオゲン錠 150錠 ¥1.50 ライオン製薬株式會社

28日より 熱望に應へ再登場 家と光と孝々 川田義雄のハモニカ小僧 12時ヨリ3回 上80 下50 冷房完備 東宝直営國際館

當館新興作品最後の封切 婦人倶楽部 母よ歎く勿れ 28日封切 天中軒雲月主演 のんき横丁 五〇錢均一 芳乃館

維納の悲劇 鄕愁 女人轉心 廿八日 卅一日 臺劇 60錢均一

ゴコーのかほり 髪の臭みを消して薫髪にする頭髪香水

肺病まるくでお困りの方は 有田ドラッグへ御相談下さい

治せ肺病 肋膜炎も同じ療法で

防空暗幕 特殊製布 一間用 金拾七圓也 半間用 金九圓也 御希望寸法の品も調製 三友社防空用品部

体がダルい 疲れやすい 結核体質 はるかに肝油よりも栄養素が豊富で 呼吸器の抵抗力を著しく強大にする 毎日続く疲労感や倦怠感の蔭には結核の潜伏してゐる場合が多く、之にエーデーが推奨される エーデーは肝油よりも飲みよくて胃腸を壊さない上に、ビタミンADと共にB₂ホルモン、造血素、アミノ酸等を綜合し、肺結核を強化し結核を防ぐ効果も肝油以上です。 肺病質 肋膜炎 衰弱・貧血 農林省水産試験場創製 わかもとのエーデー ビタミンAD+B₂+ホルモン・造血素

ビタミンVB₂複合體 結核・胃酸過多症・虚弱體質 食慾不振・慢性大腸炎・酒害 理研ビタス錠

特殊! 進歩せるカルシウム製剤 抗病力増強に カルシコート 微熱・盗汗・輕咳・喀痰等自覚症状の著明な好轉を來し、全身狀態を佳良ならしめ旺盛な抗病力を賦與する…食慾不振 結核の感染、發病を未然に阻止すると共に、躍進行中のものに於ても著明な治癒の傾向が認められる 塩野義商店